城西大学学歌

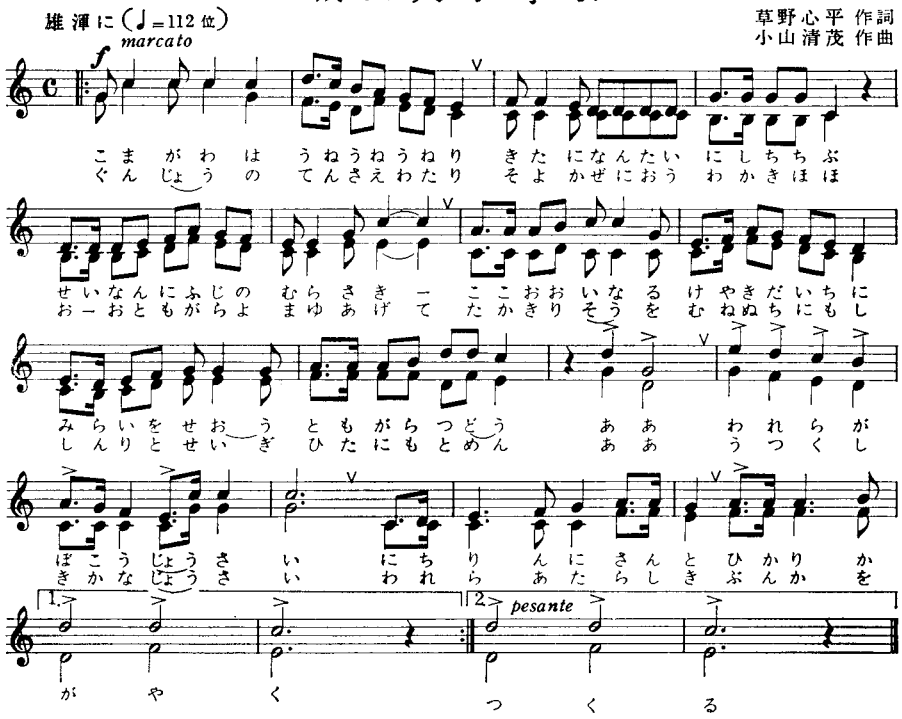

城西大学学歌

草野心平詩
小山清茂曲

一、高麗川は　うねうねうねり
北に男体　西秩父
西南に富士の　むらさき
ここ大いなる　欅台地に
未来を背負う　朋がら集う
ああ　われらが母校　城西
日輪に燦と　光りかがやく

二、群青の　天冴えわたり
そよ風匂う　若き頬
おお朋がらよ　眉あげて
高き理想を　胸ぬちに燃し
真理と正義　ひたに求めん
ああ　美しき哉　城西
われら新しき　文化を創る